

RELATÓRIO 2017

PROVIMENTO Nº49/CNJ

PRODUTIVIDADE DOS JUÍZES E AUDITORIAS

JUSTIÇA MILITAR DA UNIÃO

Presidência do Superior Tribunal Militar

Ministro-Presidente do Superior Tribunal Militar
José Coêlho Ferreira

Gabinete da Presidência do Superior Tribunal Militar

Chefe de Gabinete
José Aloysio de Melo Pinto

Assessoria de Gestão Estratégica

Assessora de Gestão Estratégica
Arlete Alves Machado Rodrigues

Seção de Gestão da Informação e Estatística

Supervisor da Seção de Gestão da Informação e Estatística
Raissa Fernandes Marinho

Supervisor Substituto da Seção de Gestão da Informação e Estatística
Jefferson da Silva Sousa

INTRODUÇÃO

O Módulo de Produtividade Mensal, instituído por intermédio do Provimento nº 49 de 18 de agosto de 2015, da Corregedoria Nacional de Justiça, integra o Sistema de Estatística do Poder Judiciário (SIESPJ), na forma estabelecida pela Resolução CNJ nº 76, de 12 de maio de 2009.

Esse módulo tem por objetivo acompanhar mensalmente a litigiosidade e a produtividade dos magistrados, unidades judiciárias e tribunais para facilitar a adoção de medidas de gestão pelo CNJ ou pelos tribunais ao longo do período.

O desempenho das Auditorias e Juízes da 1ª Instância da JMU é relatado no presente documento.

Todas as informações contidas nesse relatório foram fornecidas pelas Auditorias por meio de formulários enviados via sistema SEI (Processo 011016/17-00.01) e encaminhadas, pela Seção de Gestão da Informação e Estatística, ao Conselho Nacional de Justiça.

GLOSSÁRIO

- **PRODUTIVIDADE DAS SERVENTIAS (AUDITORIAS)**

- **CartaD_{1º}** – Cartas precatórias, rogatórias e de ordem devolvidas pelo 1º Grau: as cartas precatórias, de ordem e rogatórias devolvidas para outra unidade judiciária durante o período-base (mês).
- **CartaN_{1º}** – Cartas precatórias, rogatórias e de ordem novas no 1º Grau: as cartas precatórias, de ordem e rogatórias que ingressaram no 1º grau durante o período-base (mês).
- **CnC_{1º}** – Casos Novos de Conhecimento no 1º Grau: Os processos de conhecimento, cautelares, mandamentais e ações constitucionais que ingressaram ou foram protocolizados no 1º Grau no período-base (mês), incluídos os embargos de terceiros. Excluem-se, os embargos à execução em título judicial, as impugnações à sentença de liquidação e ao cumprimento de títulos judiciais, os recursos internos (embargos de declaração), as cartas precatórias e de ordem recebidas e outros procedimentos passíveis de solução por despacho de mero expediente.
- **CpC_{1º}** – Casos Pendentes de Conhecimento no 1º Grau: Saldo residual de processos criminais de conhecimento, cautelares, mandamentais e ações constitucionais que não foram baixados no 1º grau até o final do período-base (mês), incluídos os processos em arquivo provisório, suspensos ou sobrestados. Consideram-se apenas as classes processuais compreendidas na variável CnC_{1º} – Casos novos de conhecimento no 1º grau.
- **ExeJud_{1º}** – Execuções Penais no 1º Grau: Os processos de execução penal iniciados no 1º grau no período-base (mês).
- **ExeJudP_{1º}** – Execuções Penais Pendentes no 1º Grau: Saldo residual de processos de execução penal que não foram baixados no 1º grau até o final do período-base (mês), incluídos os processos em arquivo provisório, suspensos ou sobrestados. Consideram-se apenas as classes processuais compreendidas na variável ExeJud_{1º} – Execuções Penais no 1º Grau.
- **InqArq_{1º}** – Inquéritos Arquivados no 1º Grau: Os inquéritos criminais que foram arquivados pelo 1º grau durante o período-base (mês)
- **InqN_{1º}** – Inquéritos Novos no 1º Grau: Os inquéritos criminais que foram distribuídos ou redistribuídos para o 1º grau durante o período-base (mês)

- **InqP_{1º}** – Inquéritos Pendentes no 1º Grau: Os inquéritos criminais que foram distribuídos ou redistribuídos para o 1º grau e que até o final do período-base (mês) não tinham recebido pedido de arquivamento ou denúncia do Ministério Público.
- **PRedC_{1º}** – Processos de Conhecimento no 1º Grau encaminhados a outra unidade judiciária por motivo de Redistribuição: Os processos de conhecimento, cautelares, mandamentais e ações constitucionais que, durante o período-base (mês), foram redistribuídos para outra unidade judiciária, desde que vinculada ao mesmo Tribunal. Consideram-se apenas as classes processuais compreendidas na variável CnC_{1º} – Casos novos de conhecimento no 1º grau.
- **SuSC_{1º}** – Processos de Conhecimento Suspensos ou Sobrestados ou em Arquivo Provisório no 1º Grau: Os processos de conhecimento, cautelares, mandamentais e ações constitucionais, que estão suspensos ou sobrestados ou em arquivo provisório no 1º grau, no final do período-base (mês). Computam-se os processos aguardando cumprimento de acordo e os processos aguardando decisão em repercussão geral. Consideram-se apenas as classes processuais compreendidas na variável CnC_{1º} – Casos Novos de Conhecimento no 1º Grau.
- **TBaixC_{1º}** – Processos de Conhecimento Baixados no 1º Grau: Os processos de conhecimento, cautelares, mandamentais e ações constitucionais que foram baixados pelo 1º Grau no período-base (mês), incluídos os embargos de terceiros. Consideram-se baixados os processos: a) remetidos para outros órgãos judiciais competentes, desde que vinculados a tribunais diferentes; b) remetidos para as instâncias superiores; c) arquivados definitivamente; d) em que houve decisões que transitaram em julgado e iniciou-se a liquidação, cumprimento ou execução. Não se constituem por baixas as remessas para cumprimento de diligências, as entregas para carga/vista, os sobrestamentos, as suspensões e os arquivamentos provisórios. Havendo mais de um movimento de baixa no mesmo processo, apenas o primeiro deve ser considerado. Incluem-se apenas as baixas nas classes processuais compreendidas na variável CnC_{1º} – Casos novos de conhecimento no 1º grau.
- **TBaixJud_{1º}** – Total de Processos Baixados de Execução Penal no 1º Grau: Os processos de execução penal que foram baixados pelo 1º Grau no período-base (mês). Consideram-se baixados os processos: a) remetidos para outros órgãos judiciais competentes, desde que vinculados a tribunais diferentes; b) remetidos para a instância superior; c) arquivados definitivamente. Não se constituem por baixas as remessas para cumprimento de diligências, as entregas para carga/vista, os sobrestamentos, as suspensões e os arquivamentos provisórios. Havendo mais de um movimento de baixa no mesmo processo, apenas o primeiro deve ser

considerado. Incluem-se apenas as baixas nas classes processuais compreendidas na variável ExeJud_{1º} – Execuções Penais no 1º grau.

- **PRODUTIVIDADE DOS JUÍZES-AUDITORES DA JMU**

- **SentCCM_{1º}** – Sentenças de Conhecimento com Julgamento de Mérito no 1º grau: Todas as sentenças, com julgamento de mérito, proferidas na fase de conhecimento de 1º Grau, no período-base (mês). Havendo mais de uma sentença no mesmo processo, todas devem ser consideradas. Incluem-se apenas as sentenças nas classes processuais compreendidas na variável CnC_{1º} – Casos Novos de Conhecimento no 1º Grau.
- **SentCSM_{1º}** – Sentenças de Conhecimento sem Julgamento de Mérito no 1º grau: Todas as sentenças, sem julgamento de mérito, proferidas na fase de conhecimento de 1º Grau, no período-base (mês). Havendo mais de uma sentença no mesmo processo, todas devem ser consideradas. Incluem-se apenas as sentenças nas classes processuais compreendidas na variável CnC_{1º} – Casos Novos de Conhecimento no 1º Grau.
- **SentJud_{1º}** – Sentenças em Execução Penal no 1º grau: Todas as sentenças em execução penal proferidas pelo 1º Grau no período-base (mês). Havendo mais de uma sentença no mesmo processo, todas devem ser consideradas. Incluem-se apenas as sentenças nas classes processuais compreendidas na variável ExeJud_{1º} – Execuções Penais no 1º Grau.

PRODUTIVIDADE DAS AUDITORIAS E JUÍZES DA JMU

TABELA 01 – PRODUTIVIDADE DAS AUDITORIAS POR MÊS, EM 2017

| MÊS | Cartas precatórias, rogatórias e de ordem devolvidas | Cartas precatórias, rogatórias e de ordem novas | Casos novos de conhecimento | Casos pendentes de conhecimento* | Processos de Execuções penais iniciados | Processos de Execuções penais pendentes* | Inquéritos arquivados | Inquéritos novos | Inquéritos pendentes* | Processos redistribuídos a outras unidades judiciárias | Processos suspensos, sobrestados ou em arquivo provisório* | Processos de conhecimento baixados | Processos baixados de execução penal |
|------------------------------------|--|---|-----------------------------|----------------------------------|---|--|-----------------------|------------------|-----------------------|--|--|------------------------------------|--------------------------------------|
| JANEIRO | 31 | 30 | 81 | 1.274 | 43 | 938 | 127 | 318 | 2.780 | 2 | 136 | 42 | 40 |
| FEVEREIRO | 38 | 25 | 90 | 1.289 | 33 | 927 | 164 | 197 | 2.734 | 0 | 134 | 54 | 28 |
| MARÇO | 33 | 34 | 107 | 1.246 | 61 | 935 | 166 | 261 | 2.702 | 0 | 135 | 88 | 50 |
| ABRIL | 33 | 40 | 91 | 1.247 | 47 | 931 | 165 | 187 | 2.709 | 1 | 149 | 88 | 46 |
| MAIO | 42 | 37 | 76 | 1.273 | 59 | 924 | 178 | 235 | 2.704 | 2 | 147 | 69 | 66 |
| JUNHO | 32 | 42 | 68 | 1.249 | 33 | 921 | 199 | 256 | 2.756 | 1 | 139 | 93 | 41 |
| JULHO | 32 | 38 | 105 | 1.210 | 56 | 925 | 261 | 265 | 2.718 | 2 | 151 | 109 | 47 |
| AGOSTO | 36 | 59 | 114 | 1.216 | 53 | 945 | 217 | 299 | 2.701 | 5 | 147 | 107 | 35 |
| SETEMBRO | 34 | 46 | 96 | 1.183 | 47 | 963 | 180 | 237 | 2.697 | 0 | 135 | 89 | 40 |
| OUTUBRO | 44 | 41 | 91 | 1.160 | 53 | 959 | 150 | 305 | 2.749 | 1 | 121 | 91 | 28 |
| NOVEMBRO | 37 | 30 | 91 | 1.128 | 45 | 965 | 171 | 335 | 2.810 | 1 | 120 | 72 | 29 |
| DEZEMBRO | 19 | 16 | 66 | 1.113 | 22 | 961 | 113 | 235 | 2.870 | 2 | 114 | 56 | 20 |
| TOTAL | 411 | 438 | 1.076 | 1.113 | 552 | 961 | 2.091 | 3.130 | 2.870 | 17 | 114 | 958 | 470 |
| MÉDIA MENSAL DA 1ª INTÂNCIA | 34,3 | 36,5 | 89,7 | 1.215,7 | 46,0 | 941,2 | 174,3 | 260,8 | 2.744,2 | 1,4 | 135,7 | 79,8 | 39,2 |

* OBS: O resultado apresentado na linha "Total" referente às variáveis "Casos pendentes", "Execuções penais pendentes", "Inquéritos pendentes" e "Processos suspensos, sobrestados ou em arquivo provisório" não consideram o somatório dos meses, mas somente a quantidade discriminada no último mês.

GRÁFICO 01 – TOTAL DE CASOS NOVOS DE CONHECIMENTO (CnC_{1º}) POR MÊS, NOS ANOS DE 2016 E 2017

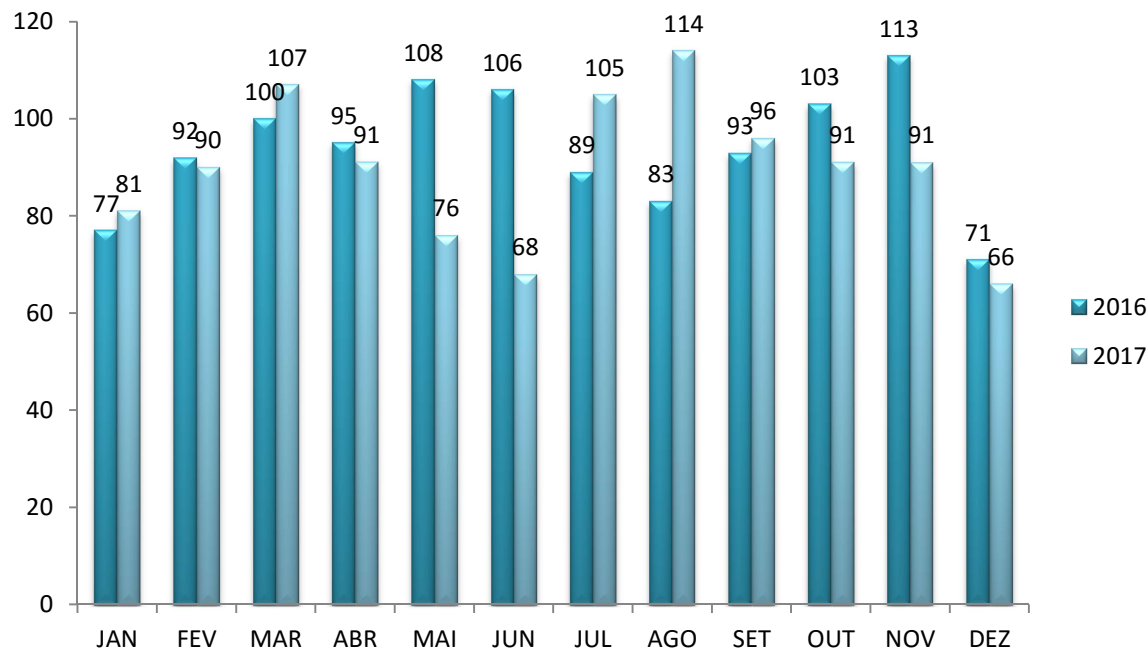

Decréscimo de CnC_{1º}

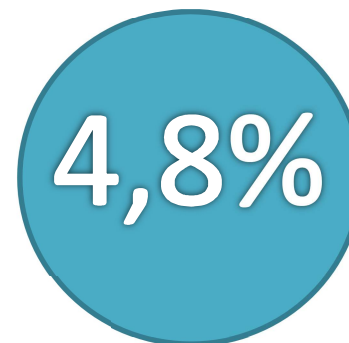

Total de Casos Novos de Conhecimento em 2016

1.130



Total de Casos Novos de Conhecimento em 2017

1.076

Média mensal em 2017

89,7

Fonte: SAM e e-Proc/JMU

GRÁFICO 02 – TOTAL DE INQUÉRITOS NOVOS (InqN_{1º}) POR MÊS, NOS ANOS DE 2016 E 2017

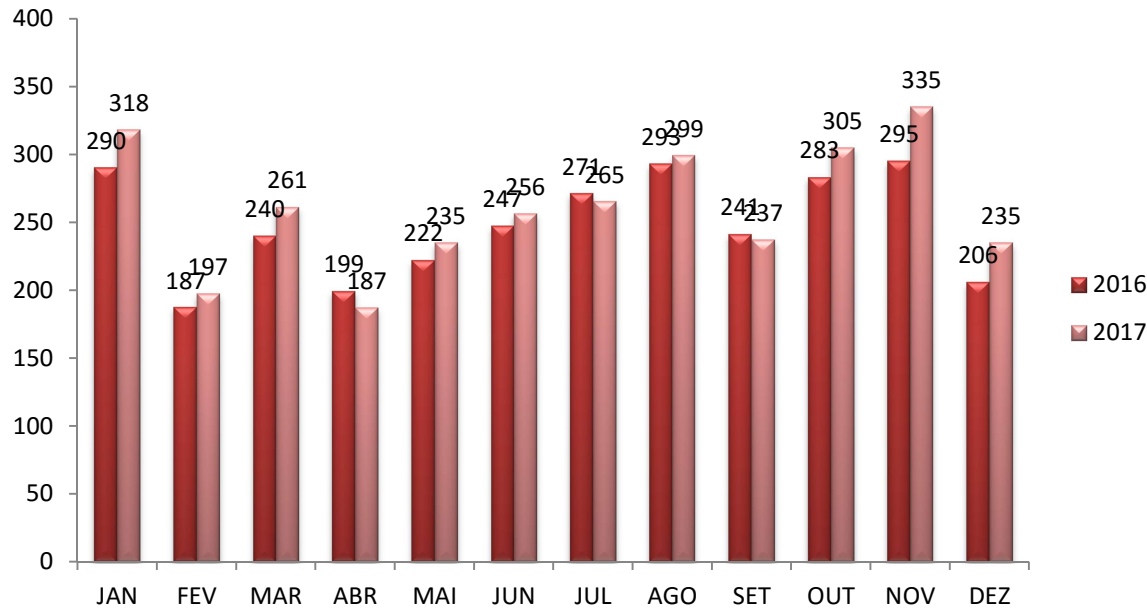

Aumento de InqN_{1º}



Média mensal em 2017
260,8

Fonte: SAM e e-Proc/JMU



Total de Inquéritos Novos em 2016

2.974



Total de Inquéritos Novos em 2017

3.130

GRÁFICO 03 – TOTAL DE PROCESSOS DE CONHECIMENTO BAIXADOS (T_{BaixC_{1º}}) POR MÊS, NOS ANOS DE 2016 E 2017

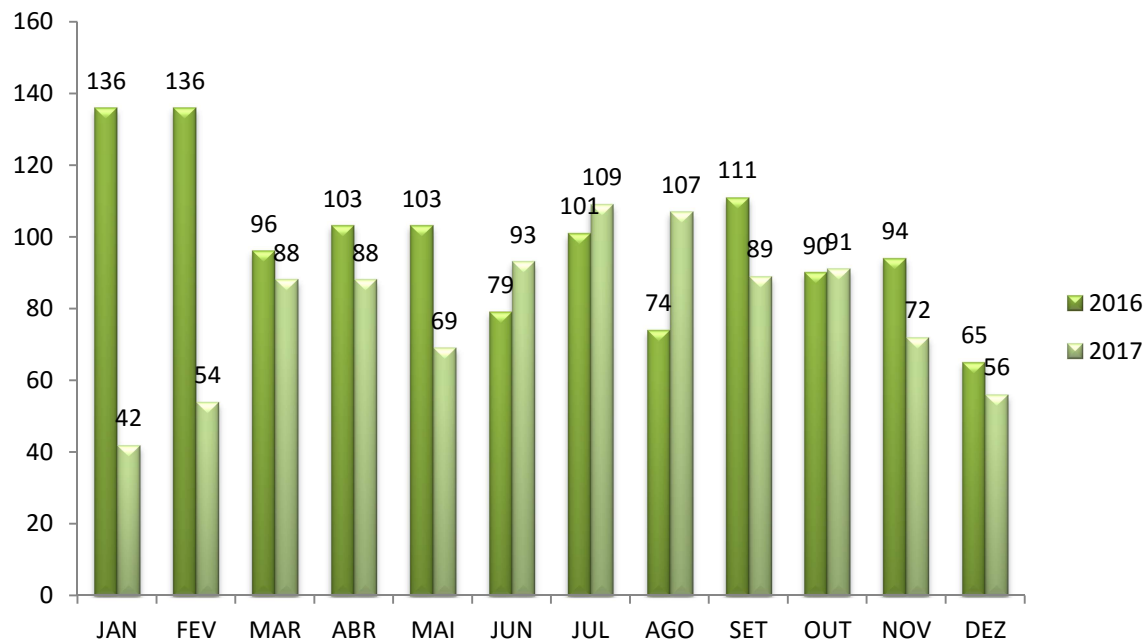

Média mensal em 2017

79,8

Fonte: SAM e e-Proc/JMU

Decréscimo de T_{BaixC_{1º}}

19,4%



Total de Processos Baixados em 2016

1.188



Total de Processos Baixados em 2017

958

TABELA 02 – PRODUTIVIDADE DOS JUÍZES POR MÊS, NO ANO DE 2017

| MÊS | Sentenças de conhecimento COM julgamento de mérito | Sentenças de conhecimento SEM julgamento de mérito | Sentenças em execução penal |
|-------------------------------------|---|---|------------------------------------|
| JANEIRO | 33 | 6 | 59 |
| FEVEREIRO | 90 | 13 | 41 |
| MARÇO | 93 | 26 | 34 |
| ABRIL | 81 | 46 | 45 |
| MAIO | 84 | 14 | 34 |
| JUNHO | 65 | 12 | 35 |
| JULHO | 85 | 19 | 44 |
| AGOSTO | 133 | 16 | 19 |
| SETEMBRO | 90 | 24 | 31 |
| OUTUBRO | 99 | 13 | 44 |
| NOVEMBRO | 78 | 23 | 27 |
| DEZEMBRO | 70 | 9 | 18 |
| TOTAL | 1.001 | 221 | 431 |
| MÉDIA MENSAL DA 1ª INSTÂNCIA | 83,4 | 18,4 | 35,9 |

GRÁFICO 04 – TOTAL DE SENTENÇAS DE CONHECIMENTO COM JULGAMENTO DE MÉRITO (SentCCM_{1º}) POR MÊS, NOS ANOS DE 2016 E 2017

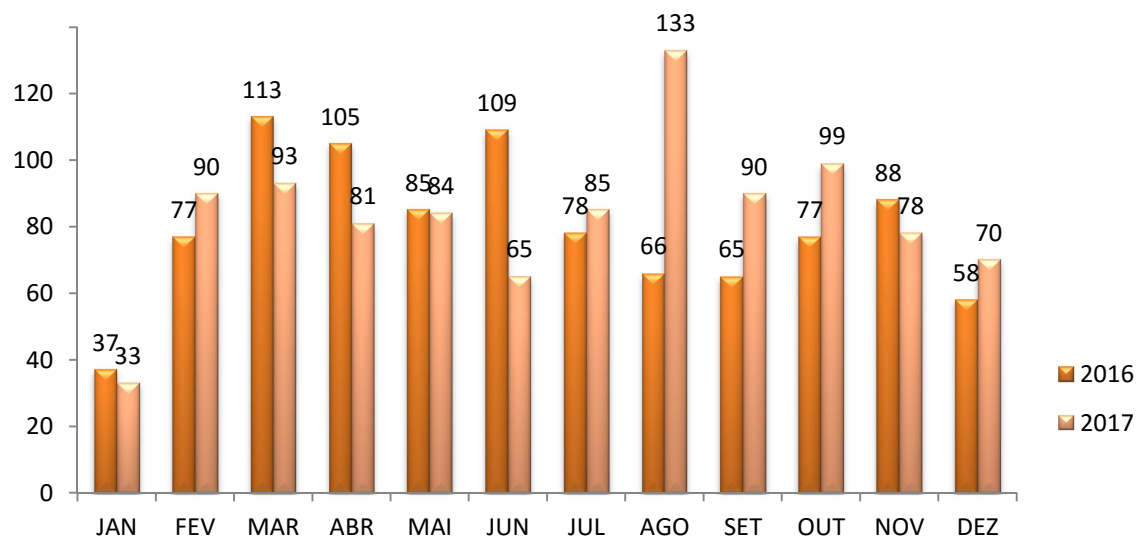

Aumento de SentCCM_{1º}

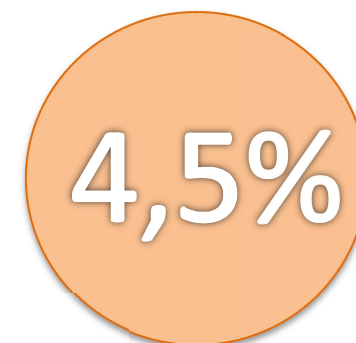

Média mensal em 2017

83,4

Fonte: SAM e e-Proc/JMU



Total de Sentenças COM julgamento de mérito em 2016

958



Total de Sentenças COM julgamento de mérito em 2017

1.001

GRÁFICO 05 – TOTAL DE SENTENÇAS DE CONHECIMENTO SEM JULGAMENTO DE MÉRITO (SentCSM_{1º}) POR MÊS, NOS ANOS DE 2016 E 2017

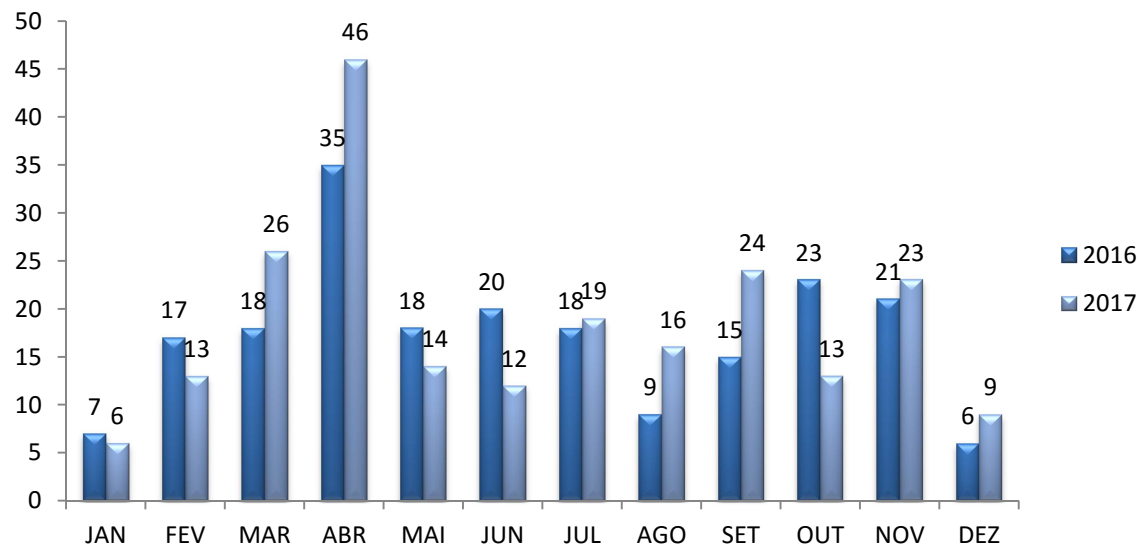

Média mensal em 2017
18,4

Aumento de SentCSM_{1º}

6,8%



Total de Sentenças SEM julgamento de mérito em 2016

207



Total de Sentenças SEM julgamento de mérito em 2017

221

GRÁFICO 06 – TOTAL DE SENTENÇAS EM EXECUÇÃO PENAL (SentJud_{1º}) POR MÊS, NOS ANOS DE 2016 E 2017

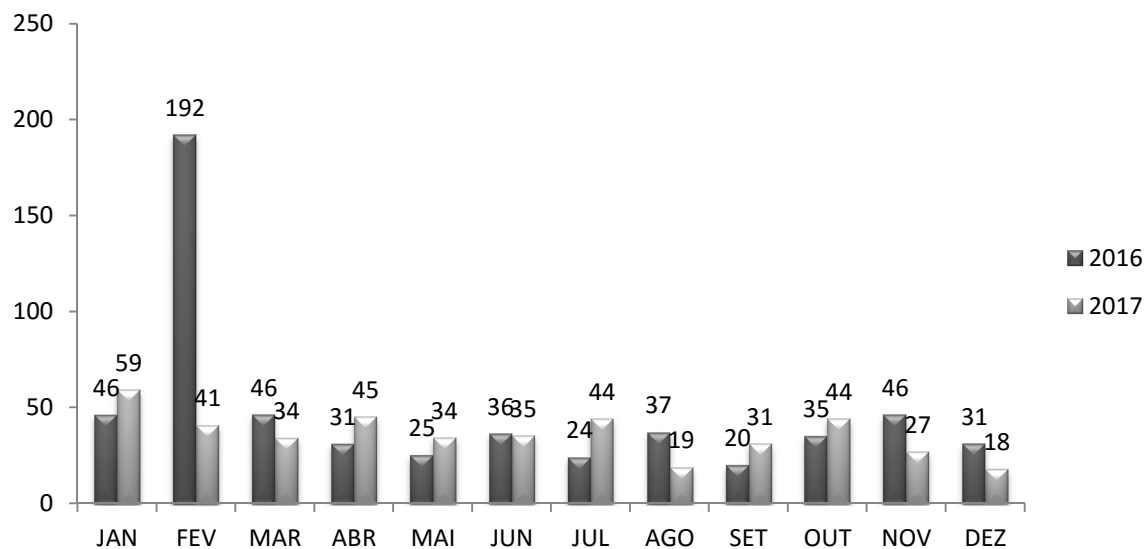

Média mensal em 2017

35,9

Fonte: SAM e e-Proc/JMU

Decréscimo de SentJud_{1º}

24,3%



Total de Sentenças em execução penal 2016

569



Total de Sentenças em execução penal 2017

431

TABELA 03 – PRODUTIVIDADE DAS AUDITORIAS, EM 2017

| AUDITORIA | Cartas precatórias, rogatórias e de ordem devolvidas | Cartas precatórias, rogatórias e de ordem novas | Casos novos de conhecimento | Casos pendentes de conhecimento * | Execuções penais | Execuções penais pendentes* | Inquéritos arquivados | Inquéritos novos | Inquéritos pendentes* | Processos redistribuídos a outras unidades judiciárias | Processos suspensos, sobrestados ou em arquivo provisório* | Processos de conhecimento baixados | Processos baixados de execução penal |
|--------------------|--|---|-----------------------------|-----------------------------------|------------------|-----------------------------|-----------------------|------------------|-----------------------|--|--|------------------------------------|--------------------------------------|
| 1ªAUD1ªCJM | 19 | 29 | 90 | 155 | 5 | 17 | 170 | 298 | 528 | 0 | 13 | 46 | 6 |
| 2ªAUD1ªCJM | 16 | 31 | 72 | 73 | 31 | 61 | 206 | 309 | 308 | 0 | 2 | 74 | 14 |
| 3ªAUD1ªCJM | 21 | 27 | 138 | 64 | 39 | 46 | 148 | 151 | 390 | 0 | 34 | 22 | 42 |
| 4ªAUD1ªCJM | 25 | 30 | 36 | 92 | 31 | 59 | 209 | 296 | 523 | 1 | 28 | 73 | 32 |
| 1ªAUD2ªCJM | 15 | 18 | 37 | 38 | 30 | 30 | 138 | 124 | 96 | 0 | 3 | 88 | 28 |
| 2ªAUD2ªCJM | 10 | 19 | 39 | 29 | 47 | 50 | 103 | 129 | 61 | 0 | 1 | 58 | 30 |
| 1ªAUD3ªCJM | 24 | 22 | 52 | 35 | 23 | 57 | 68 | 112 | 35 | 0 | 2 | 44 | 29 |
| 2ªAUD3ªCJM | 12 | 12 | 71 | 75 | 21 | 33 | 74 | 191 | 128 | 0 | 6 | 21 | 13 |
| 3ªAUD3ªCJM | 10 | 10 | 41 | 30 | 14 | 23 | 40 | 87 | 27 | 0 | 0 | 29 | 24 |
| 4ªCJM | 27 | 37 | 33 | 32 | 21 | 41 | 45 | 54 | 36 | 0 | 1 | 27 | 26 |
| 5ªCJM | 17 | 23 | 84 | 72 | 60 | 110 | 141 | 225 | 107 | 1 | 2 | 71 | 48 |
| 6ªCJM | 5 | 10 | 33 | 53 | 14 | 27 | 48 | 96 | 57 | 0 | 0 | 43 | 9 |
| 7ªCJM | 23 | 27 | 76 | 36 | 67 | 155 | 95 | 182 | 64 | 2 | 0 | 73 | 46 |
| 8ª CJM | 13 | 25 | 43 | 51 | 18 | 33 | 79 | 152 | 150 | 0 | 2 | 51 | 17 |
| 9ª CJM | 117 | 15 | 53 | 49 | 63 | 76 | 80 | 162 | 35 | 0 | 7 | 75 | 26 |
| 10ª CJM | 13 | 18 | 15 | 20 | 4 | 14 | 33 | 64 | 59 | 0 | 0 | 23 | 5 |
| 1ªAUD11ªCJM | 21 | 24 | 67 | 76 | 29 | 46 | 161 | 176 | 78 | 0 | 5 | 48 | 28 |
| 2ªAUD11ªCJM | 17 | 44 | 47 | 29 | 16 | 51 | 129 | 173 | 53 | 13 | 5 | 58 | 26 |
| 12ªCJM | 6 | 17 | 49 | 104 | 19 | 32 | 124 | 149 | 135 | 0 | 3 | 34 | 21 |
| TOTAL | 411 | 438 | 1.076 | 1.113 | 552 | 961 | 2.091 | 3.130 | 2.870 | 17 | 114 | 958 | 470 |
| MÉDIA ANUAL | 21,6 | 23,1 | 56,6 | 58,6 | 29,1 | 50,6 | 110,1 | 164,7 | 151,1 | 0,9 | 6,0 | 50,4 | 24,7 |

* OBS: O resultado apresentado nas colunas referente às variáveis “Casos pendentes”, “Execuções penais pendentes”, “Inquéritos pendentes” e “Processos suspensos, sobrestados ou em arquivo provisório” refletem a quantidade de casos do último mês em cada Auditoria.

GRÁFICO 07 – TOTAL DE CASOS NOVOS DE CONHECIMENTO (CnC_{1º}) POR AUDITORIA, EM 2017

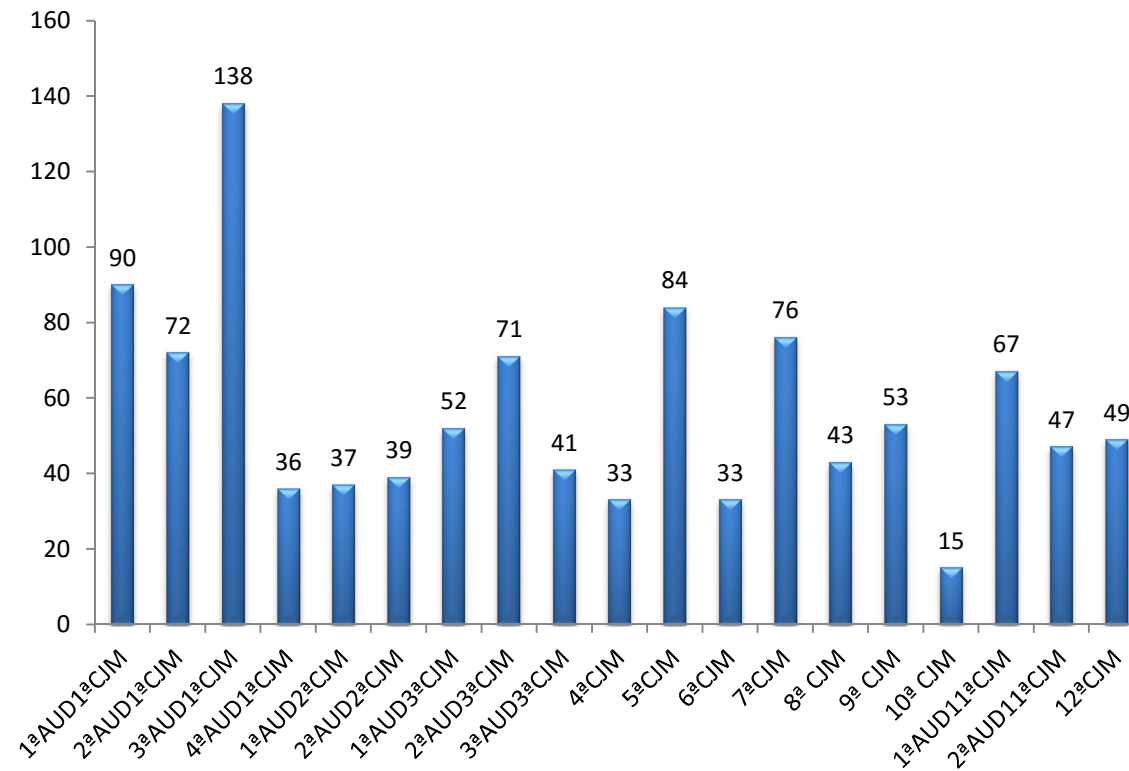

Fonte: SAM e e-Proc/JMU

GRÁFICO 08 – TOTAL DE INQUÉRITOS NOVOS (InqN_{1º}) POR AUDITORIA, EM 2017

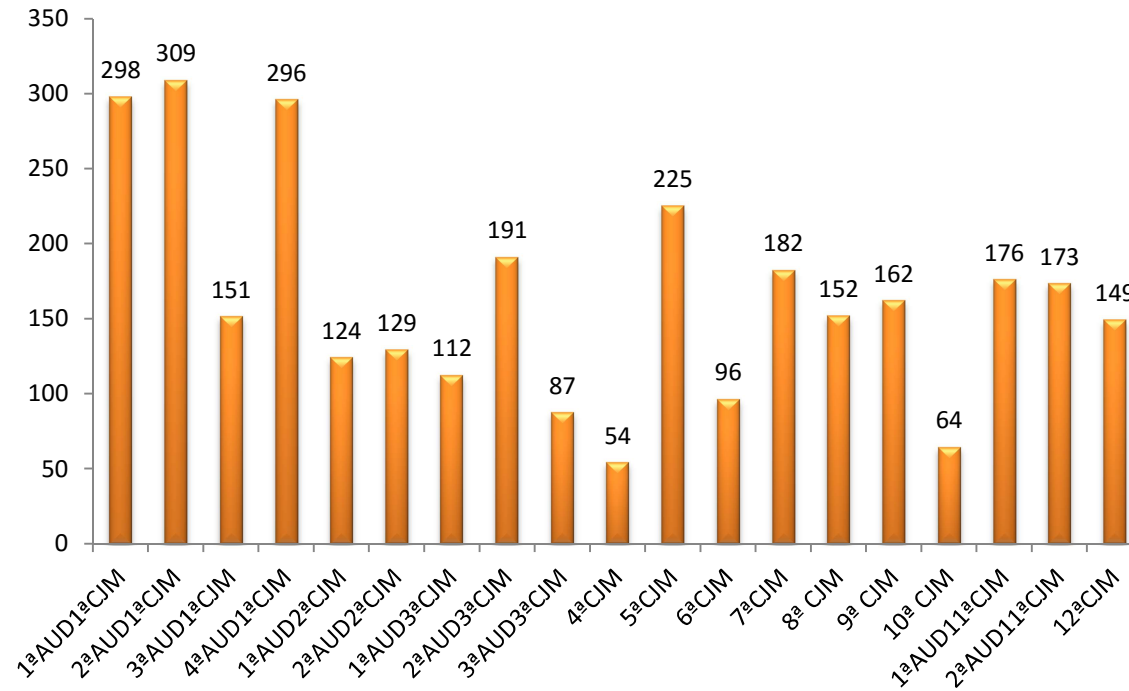

Fonte: SAM e e-Proc/JMU

GRÁFICO 09 – TOTAL DE PROCESSOS DE CONHECIMENTO BAIXADOS (TBaixC_{1º}) POR AUDITORIA, EM 2017

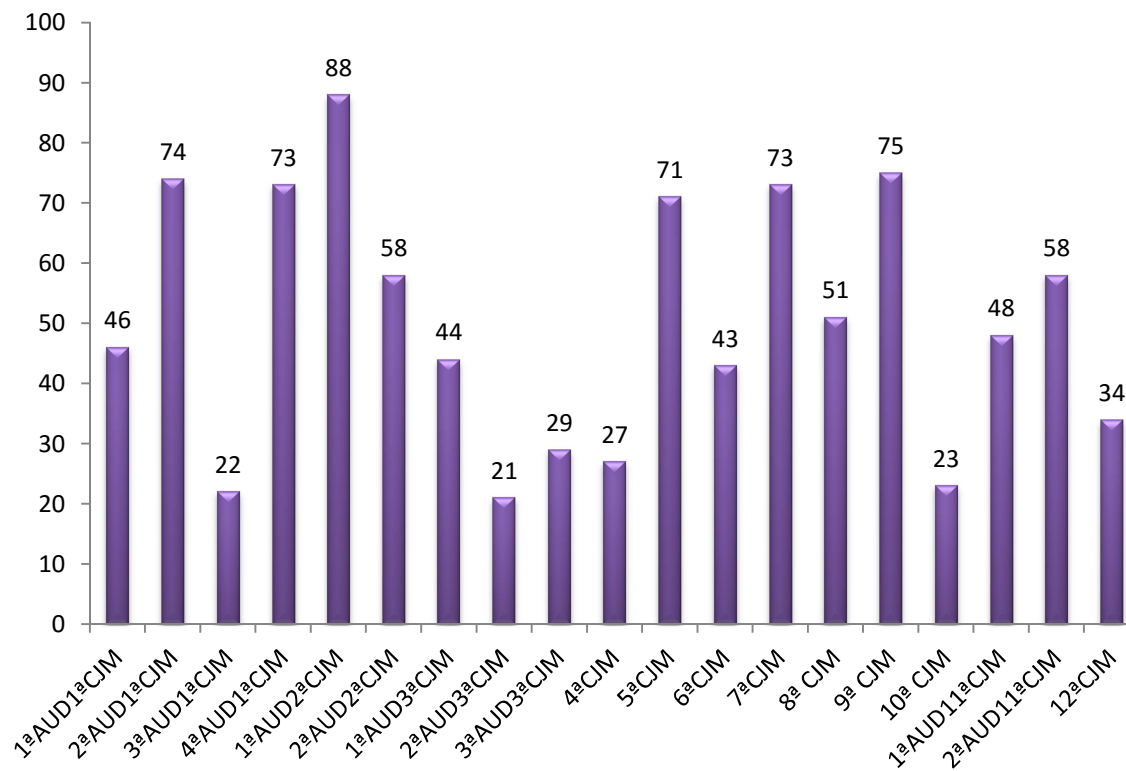

Fonte: SAM e e-Proc/JMU

TABELA 04 – PRODUTIVIDADE DAS AUDITORIAS POR TIPO DE MAGISTRADO, EM 2017

| AUDITORIA | Juiz-Auditor Titular | | | Juiz-Auditor Substituto | | | Total | | |
|----------------------------------|--|--|-----------------------------|--|--|-----------------------------|--|--|-----------------------------|
| | Sentenças de conhecimento COM julgamento de mérito | Sentenças de conhecimento SEM julgamento de mérito | Sentenças em execução penal | Sentenças de conhecimento COM julgamento de mérito | Sentenças de conhecimento SEM julgamento de mérito | Sentenças em execução penal | Sentenças de conhecimento COM julgamento de mérito | Sentenças de conhecimento SEM julgamento de mérito | Sentenças em execução penal |
| 1ªAUD1ªCJM | 40 | 38 | 5 | 6 | 4 | 0 | 46 | 42 | 5 |
| 2ªAUD1ªCJM | 25 | 6 | 2 | 38 | 7 | 15 | 63 | 13 | 17 |
| 3ªAUD1ªCJM | 39 | 25 | 21 | 21 | 21 | 10 | 60 | 46 | 31 |
| 4ªAUD1ªCJM | 36 | 7 | 26 | 26 | 6 | 7 | 62 | 13 | 33 |
| 1ªAUD2ªCJM | 35 | 1 | 9 | 37 | 0 | 10 | 72 | 1 | 19 |
| 2ªAUD2ªCJM | 28 | 6 | 14 | 27 | 1 | 8 | 55 | 7 | 22 |
| 1ªAUD3ªCJM | 21 | 2 | 16 | 21 | 1 | 11 | 42 | 3 | 27 |
| 2ªAUD3ªCJM | 16 | 0 | 1 | 33 | 0 | 1 | 49 | 0 | 2 |
| 3ªAUD3ªCJM | 17 | 0 | 44 | 19 | 0 | 18 | 36 | 0 | 62 |
| 4ªCJM | 13 | 1 | 9 | 22 | 2 | 24 | 35 | 3 | 33 |
| 5ªCJM | 43 | 6 | 16 | 33 | 26 | 19 | 76 | 32 | 35 |
| 6ªCJM | 24 | 0 | 3 | 19 | 2 | 11 | 43 | 2 | 14 |
| 7ªCJM | 34 | 0 | 27 | 39 | 1 | 14 | 73 | 1 | 41 |
| 8ª CJM | 25 | 1 | 14 | 24 | 3 | 13 | 49 | 4 | 27 |
| 9ª CJM | 33 | 0 | 8 | 45 | 1 | 3 | 78 | 1 | 11 |
| 10ª CJM | 11 | 1 | 2 | 12 | 12 | 3 | 23 | 13 | 5 |
| 1ªAUD11ªCJM | 24 | 1 | 10 | 26 | 9 | 0 | 50 | 10 | 10 |
| 2ªAUD11ªCJM | 10 | 1 | 0 | 35 | 6 | 0 | 47 | 8 | 0 |
| 12ªCJM | 20 | 12 | 16 | 22 | 10 | 21 | 42 | 22 | 37 |
| TOTAL | 494 | 108 | 243 | 505 | 112 | 188 | 1.001 | 221 | 431 |
| MÉDIA ANUAL POR AUDITORIA | 26 | 5,7 | 12,8 | 26,6 | 5,9 | 9,9 | 52,7 | 11,6 | 22,7 |

GRÁFICO 10 – PRODUTIVIDADE DAS AUDITORIAS POR TIPO DE SENTENÇA, EM 2017

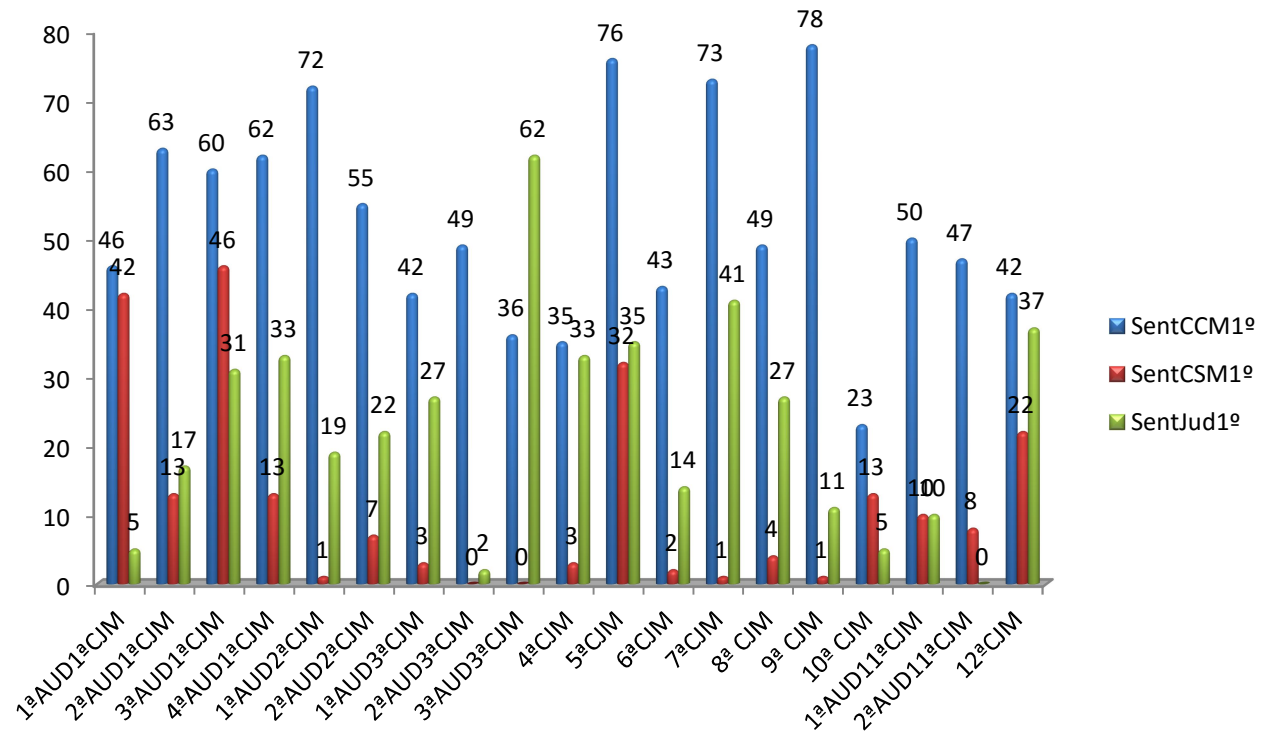

Fonte: SAM e e-Proc/JMU